最大1年間 乗り放題の通学定期券

通学に！ レジャーに！ 部活に！ お買い物に！

CAN・BUS・LIFE

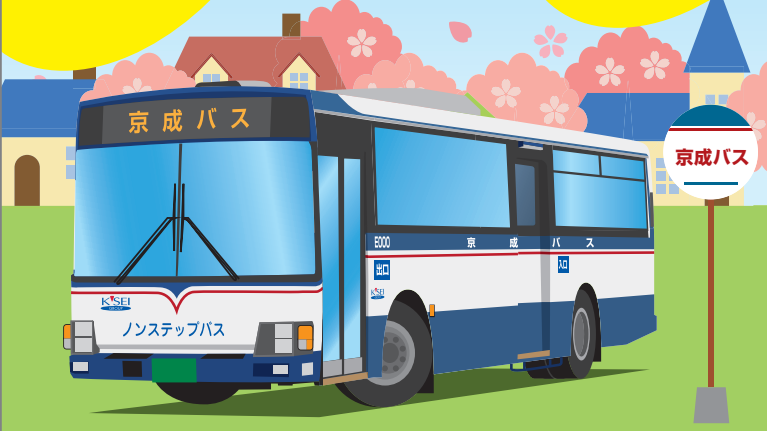

中学生・高校生・大学生
高等専門学校生 他

62,800円（税込）

小学生・幼稚園児・保育園児 **31,400円**（税込）

京成バス全線が1年間乗り放題！

※通用区間、通用期間があります。下記をご覧ください。

紙式CAN・BUS・LIFEに加え、
スマートフォンアプリ「RYDE PASS」でご利用いただける
CAN・BUS・LIFEを販売いたします。

「よくある質問」を掲載しております。
詳しくは京成バスホームページをご覧ください。

発売窓口
紙式　：京成バス各営業所または定期券発売所
スマホ：スマートフォンアプリ「RYDE PASS」

発売期間

新規・継続	紙式	：2025年3月18日（火）～5月31日（土）
	スマホ	：2025年3月18日（火）～5月26日（月）

購入時必要なもの
新規…新年度用の「通学証明書」または
「通学定期乗車券購入兼用証明書」＋証明写真（パスポートサイズ 45mm×35mm）
継続…現在ご利用中のCAN・BUS・LIFE＋
お買い求めの時点で有効な「通学証明書」「通学定期乗車券購入兼用証明書」または「学生証」＋証明写真（パスポートサイズ 45mm×35mm）
※スマートフォンアプリ「RYDE PASS」にてお買い求めの場合は証明写真は不要です。

[通用区間] 京成バス全線
他の京成グループのバス（京成バス東京、京成バス千葉ウエスト、京成バス千葉セントラル、京成バス千葉イーストを含む）ではご利用頂けません。

ご利用の際のご注意
- 一部コミュニティバス、高速バスなどの座席定員制のバス、東京BRTはご利用頂けません。
- 深夜バスは本券提示の上、割増運賃分（深夜バス運賃の半額）の支払いでご乗車頂けます。
- 他社との共同運行区間では、当社便のみご利用頂けます。
- 京成バスの路線であっても、場合により、運行回数の変更等運行に見直しがある場合がありますので、あらかじめご了承ください。
- スマホ版CAN・BUS・LIFEの場合、**定期券がご利用可能となるのは定期券の購入申請をいただいてから5日後以降になりますのでご注意ください。**

[通用期間] 2025年4月1日（火）～2026年3月31日（火）
※発行日にかかわらず2026年3月31日まで。　※休校日もご利用頂けます。

KeiseiBus
お問い合わせ
京成バス株式会社 営業部
https://www.keiseibus.co.jp
047-712-7400

年間全線通学定期券「CAN・BUS・LIFE」の概要

販売金額

●中学生・高校生・大学生・高等専門学校生 他 … 62,800円
●小学生・幼稚園児・保育園児 …… 31,400円

購入時必要なもの

新規…新年度用の「通学証明書」または「通学定期乗車券購入兼用証明書」＋
証明写真（パスポートサイズ 35mm×45mm）
継続…現在ご利用中のCAN・BUS・LIFE＋お買い求めの時点で有効な「通学証明書」
「通学定期乗車券購入兼用証明書」または「学生証」＋
証明写真（パスポートサイズ 35mm×45mm）

	紙式		スマホ	
	新規	継続	新規	継続
「通学証明書」または「通学定期乗車券購入兼用証明書」	○	※	○	※
学生証	ー	※	ー	※
証明写真	○	○	ー	ー

※継続の場合は「通学証明書」「通学定期乗車券購入兼用証明書」「学生証」のいずれかをご用意ください。
※スマートフォンアプリ「RYDE PASS」からお買い求めの場合は証明写真は不要です。

通用区間

京成バス全線
（ご利用の際のご注意）他の京成グループのバス（京成バス東京、京成バス千葉ウエスト、京成バス千葉セントラル、京成バス千葉イーストを含む）ではご利用頂けません。

●一部コミュニティバス、高速バスなどの座席定員制のバス、東京BRTはご利用頂けません。
●深夜バスは本券提示の上、割増運賃分（深夜バス運賃の半額）の支払いでご乗車頂けます。
●他社との共同運行区間では、当社便のみご利用頂けます。
●京成バスの路線であっても、場合により、運行回数の変更等運行に見直しがある場合がありますので、あらかじめご了承ください。
●スマホ版CAN・BUS・LIFEは通信障害、電池切れ等により券面が表示できない場合はご利用いただけません。
●スマホ版CAN・BUS・LIFEの場合、**定期券がご利用可能となるのは定期券の購入申請をいただいてから5日後以降になりますのでご注意ください。**

発売期間

●紙式CAN・BUS・LIFE
2025年3月18日（火）～5月31日（土）
●スマホ版CAN・BUS・LIFE
2025年3月18日（火）～5月26日（月）

通用期間

2025年4月1日～2026年3月31日
（発行日にかかわらず2026年3月31日までが通用期間です。）
休校日も使用できます。

再発行

紙式の場合、紛失時の再発行は致しかねます。罹災・盗難時の再発行についてはお問い合わせください。
スマホ版の場合、紛失や機種変更した場合でもアカウントに再度ログインすればご利用いただけます。

払い戻し方法

購入日にかかわらず、以下の通りとなります。
●券面表示金額から
〈4月1日からの経過日数×200円（小学生100円）×2＋所定の手数料〉を差し引いた金額を払い戻します。

発売場所

●紙式CAN・BUS・LIFE
京成バス各営業所又は定期券発売所（下記参照）
●スマホ版CAN・BUS・LIFE
スマートフォンアプリ「RYDE PASS」よりご購入ください。

お問い合わせ先

京成バス（株） 営業部（TEL 047-712-7400）
ホームページアドレス　https://www.keiseibus.co.jp

「CAN・BUS・LIFE」発売窓口一覧

発売所	クレジットカード対応	営業時間 月曜日～金曜日	土曜日	日曜・祝日
京成バス江戸川営業所（江戸川スポーツランドバス停）	○	9:00～17:00	9:00～17:00	9:00～17:00
JR小岩駅定期券発売所（南口）	○	15:00～20:00	9:00～13:00	9:00～13:00
JR新浦安駅前バス案内所	○	10:00～20:00（火曜休業）	10:00～20:00	10:00～20:00（祝日休業）
太田原商店（新小岩）	○	10:00～13:00 14:00～19:00（火曜、水曜休業）	10:00～13:00 14:00～19:00	10:00～13:00 14:00～19:00
京成バス金町営業所（金町営業所バス停）	○	9:00～17:00	9:00～17:00	9:00～17:00
青砥駅京成トラベル（ユアエルム内）	○	10:00～18:00	10:00～18:00	10:00～18:00
京成金町駅定期券発売所	○	15:00～20:00	9:00～13:00	9:00～13:00
京成バス松戸営業所（松戸営業所バス停）	○	9:00～13:00 14:00～17:00	9:00～13:00 14:00～17:00	9:00～13:00 14:00～17:00
JR松戸駅定期券発売所（西口）	○	15:00～20:00	9:00～13:00	9:00～13:00
JR市川駅定期券発売所（北口）	○	15:00～20:00	9:00～13:00	9:00～13:00
京成バス市川営業所（市川営業所バス停）	○	9:00～17:00	9:00～17:00	9:00～17:00
JR本八幡駅定期券発売所（北口）	○	15:00～20:00	9:00～13:00	9:00～13:00
JR西船橋駅定期券発売所（北口）	○	10:00～19:00	9:00～13:00	9:00～13:00
京成バス新都心営業所（新都心営業所バス停）	○	9:00～13:00 14:00～17:00	9:00～13:00 14:00～17:00	9:00～13:00 14:00～17:00
JR津田沼駅定期券発売所（北口）	○	15:00～20:00	9:00～13:00	9:00～13:00
JR・京成幕張本郷駅定期券発売所（南口）	○	15:00～20:00	休　業	休　業
JR海浜幕張駅 京成バス案内センター	○	15:00～20:00	12:00～18:00	12:00～18:00
八千代台駅定期券発売所（東口）	○	15:00～20:00	9:00～13:00	9:00～13:00
京成バス長沼営業所（草野車庫バス停）	○	9:00～17:00	9:00～17:00	9:00～17:00
JR稲毛駅定期券発売所（東口）	○	15:00～20:00	9:00～13:00	9:00～13:00
勝田台駅京成トラベル（コンコース内）	○	14:00～19:00	10:00～15:00	10:00～13:00（日曜休業）
JR新検見川駅定期券発売所（南口）	○	15:00～20:00	9:00～13:00	9:00～13:00
京成バス千葉営業所（御成台車庫バス停）	○	9:00～16:30	9:00～16:30	9:00～16:30
JR千葉駅定期券発売所（東口）	○	9:00～20:00	9:00～13:00	9:00～13:00

「RYDE PASS」よりお買い求めの方はこちら▶

◎切り取ってご記入のうえ発売窓口までお持ちください。

CAN・BUS・LIFE専用購入申込書

通学区間	から　　まで ※通学で複数区間（自宅から駅・駅から学校など）をご利用されるお客様は、全てのご利用区間をご記入下さい。		
お名前			
年齢	才	性別	男・女
ご住所	☎　（　　）		
学校名			
学校所在地			

※「通学証明書」や「通学定期乗車券購入兼用証明書」をお持ちいただく場合、継続購入の場合は以下証明書欄のご記入及び学校印の捺印は不要です。

京成バス株式会社　御中
上記の者は記載の通り本校に通学する者であることを証明する。

所在地
学校名
学校長名　㊞

（以下は弊社記入欄）

定期券番号	No.	料金	￥
記事			
発行年月日		扱者印	

【個人情報の取り扱いについて】
・ご記入いただきました個人情報は弊社にて厳正に管理し、弊社の定期券及び当社商品・サービス等に係る業務以外には使用いたしません。